Vorwort zu Weimar

1. Einige Karten zu Weimar

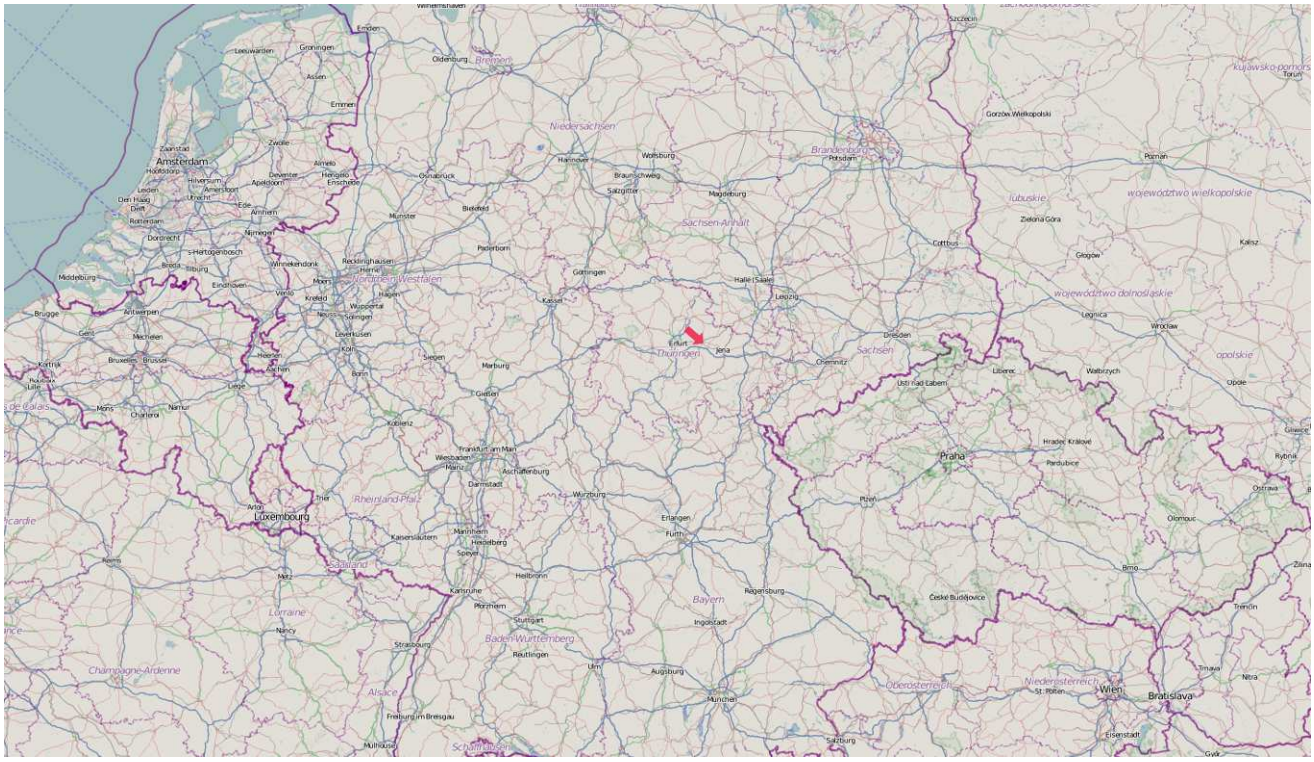

(Karte nach www.openstreetmap.org
Für Besucher dieser Webseite, die nicht die ungefähre Lage von Weimar in Deutschland kennen, ist diese Karte vorangestellt.

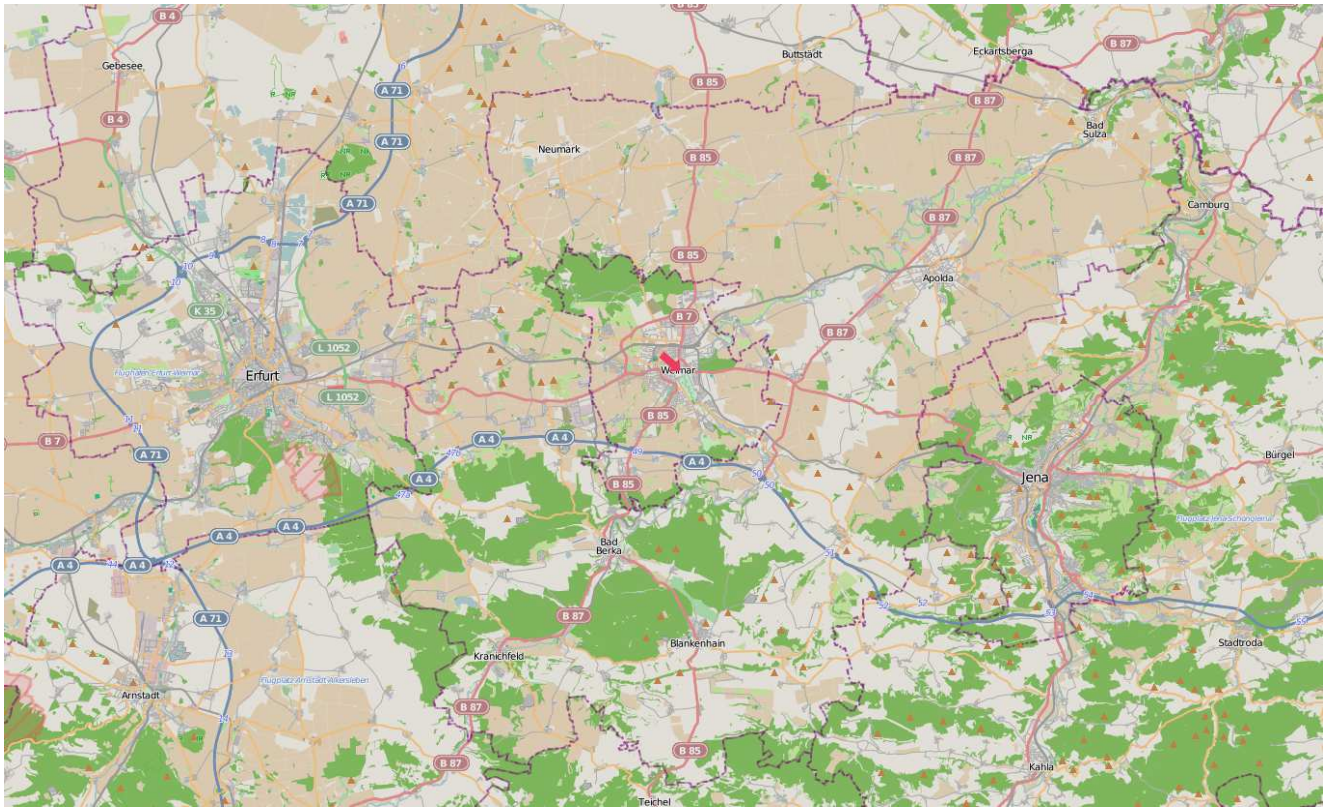

(Karte nach www.openstreetmap.org
Weimar liegt im Thüringer Becken zwischen der Landeshauptstadt von Thüringen Erfurt und der Universitätsstadt Jena.

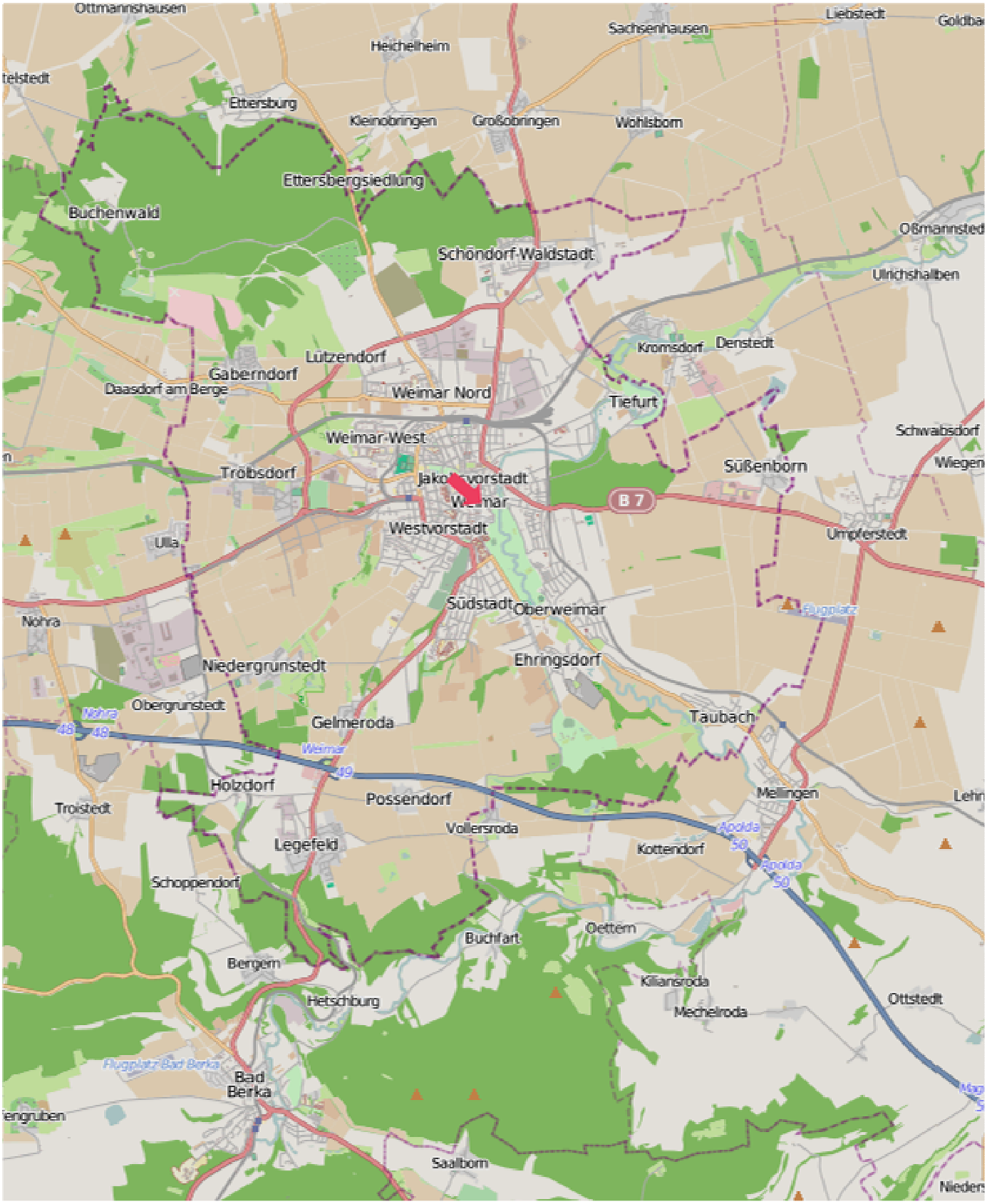

(Karte nach www.openstreetmap.org
Weimar und seine engere Umgebung im Thüringer Becken.

(Karte nach www.openstreetmap.org

Die Innenstadt, nicht nur die Altstadt, von Weimar zwischen Hauptbahnhof (im Norden) und Hauptfriedhof (im Süden), Ilmpark (im Osten) und Weimarhallen-Park (im Westen).

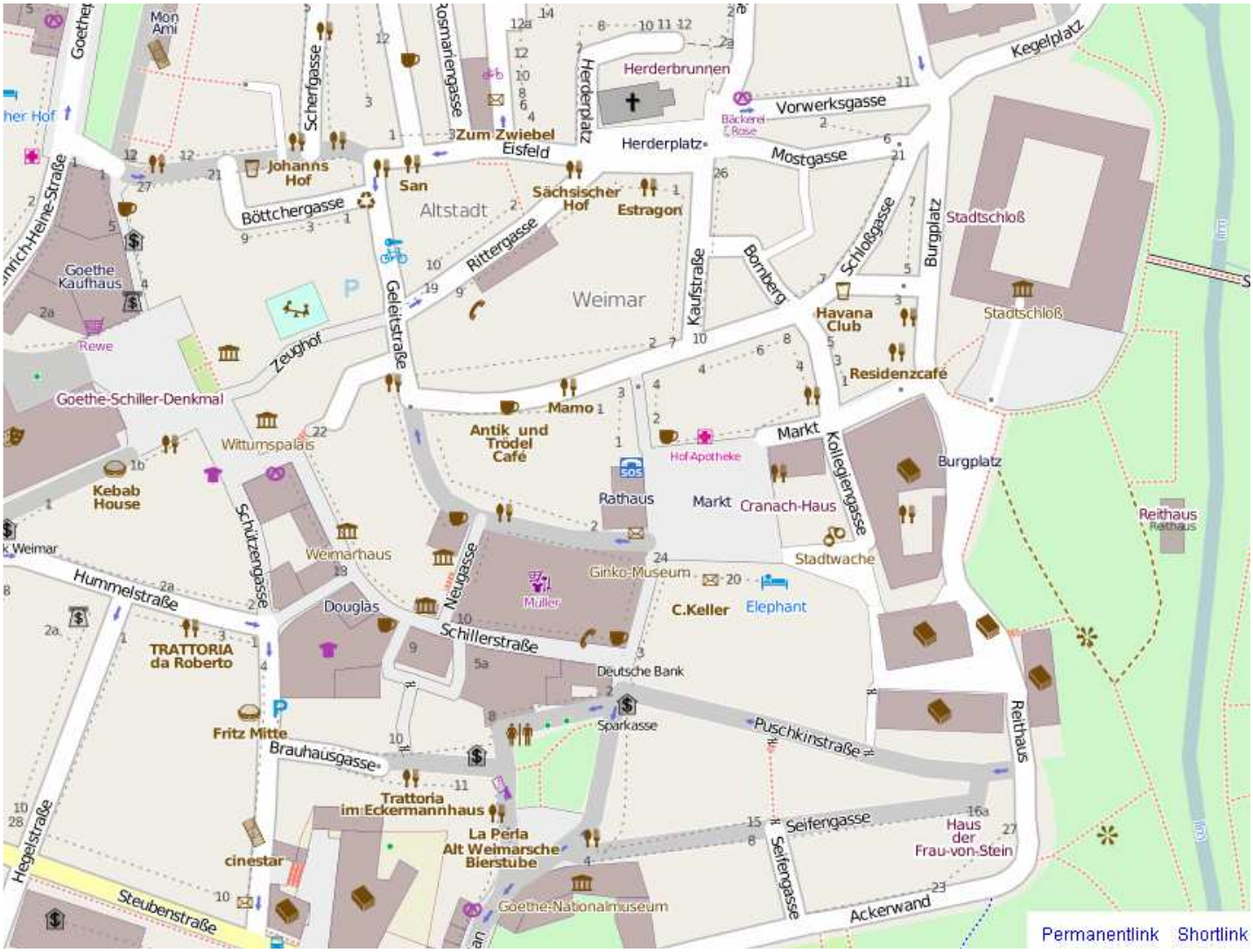

(Karte nach www.openstreetmap.org)
Das klassische kulturelle Zentrum von Weimar zwischen Schlossbereich und Theaterplatz.

2. Ein Vorwort zu Weimar

Weimar ist mit Recht ein besonders wertvolles Kultur-Erbe, nicht nur für uns Deutsche.

Für interessierte Menschen, die einen überschaubaren Kulturstandtort mit vielfältiger Kultur und vielfältigen Kulturresten, eingebettet in eine umgebende vielfältig strukturierte Kulturlandschaft suchen, ist Weimar ein idealer liebenswerter und lebenswerter Ort. Es gibt wenige Orte in Europa, wo das so zutrifft und alles das so zusammentrifft wie in Weimar. Weimar hat außerdem eine besondere, harmonisierende Atmosphäre. Der Künstler und Architekt Harry van Velde sagte treffend "Hier bin ich Mensch, hier kann ich's sein" (sein zutreffender Ausspruch ist über dem Balkon des Hotels Elephant am Marktplatz von Weimar angebracht). Und noch treffender hat es der französische Komponist Hector Berlioz in einem Brief formuliert: "…hier in Weimar atme ich auf… Ich spüre in der Luft etwas, was mich eine literarische, kunstsinnige Stadt ahnen lässt… sie ist ruhig und hell, hat etwas Friedliches, Träumerisches; eine reizende Umgebung, schöne Gewässer, schattige Hügel, liebliche Täler" (nach: Harald Wenzel-Orf und Felix Leibrock, Weimar, klassisch, modern, lebenswert, ReiseArt-Verlagsgruppe Weimar, 2006, S. 5).

Dieses besondere Weimar soll hier in Bilder-Streifzügen, ergänzt durch Erläuterungen, etwas vorgestellt werden. Die Bilder erheben bewusst keinen Anspruch auf künstlerische Qualität, die leicht vom Inhalt ablenken kann. Sie wollen hausbacken die Realität vor Ort wiedergeben. Wenn ohne fotografische Kunst und Technik die Wirklichkeit anspricht und zum Besuch von Weimar anregt, dann ist es die Wirklichkeit vor Ort, die so überzeugt.

Und sicher hat der Verfasser vieles übersehen und unvollständig wieder gegeben. Aber er ist erst 4 Mal in Weimar gewesen und das ist viel zu wenig. Denn wer selbst 10mal dort war wird feststellen, dass er immer noch nicht alles kennt, gefunden und besucht hat und noch nicht in all den empfehlenswerten kleineren und größeren Restaurants und Cafés gesessen und gegessen hat. Es wird hier die Hoffnung ausgesprochen, dass solche Lücken in späteren Besuchen etwas gefüllt und die Berichte aktualisiert werden können. Denn die Berichte sind bewusst "dynamische Berichte", die also in gewissen Abständen aktualisiert werden sollen.

Auch Weimar unterliegt natürlich Veränderungen. Wenn hier fotografisch wiedergegebene Stellen von Weimar später so nicht mehr aussehen, sollen sie wenigstens festgehalten bleiben, wie sie einmal ausgesehen haben. Die Bilder sollen also manchmal auch einen Dokumentationscharakter haben.

Und Weimar hat in den letzten Jahrzehnten erhebliche Veränderungen erlebt. Es war noch nie so zerstört wie nach den Bombenangriffen im 2. Weltkrieg, noch nie so grau und baufällig wie in der DDR-Zeit und noch nie so schön wie zu Beginn des 21. Jhs. Das sagten mir Einwohner von Weimar, die diese Zeitspanne erlebt haben. Und Weimar wird noch schöner werden, davon zeugt die reiche Bau- und Renovierungstätigkeit.

Die Fotos von den verschiedenen Besuchen in Weimar und Umgebung sind in kleine überschaubare Häppchen zerlegt worden. So kann der Besucher dieser Webseite sich leichter und individuellere das heraussuchen, was ihn interessiert, und so können Ergänzungen auch leichter eingefügt werden.

Nachfolgend noch einige Fotos ohne Erläuterungen von Weimar kurz nach der Wiedervereinigung. So sah Weimar überwiegend um 1990 aus. An den Bilderserien kann man erkennen, welche Fortschritte in der Sanierung, wie viel allgemein mittlerweile erreicht wurde.

3. Weimar kurz nach 1990

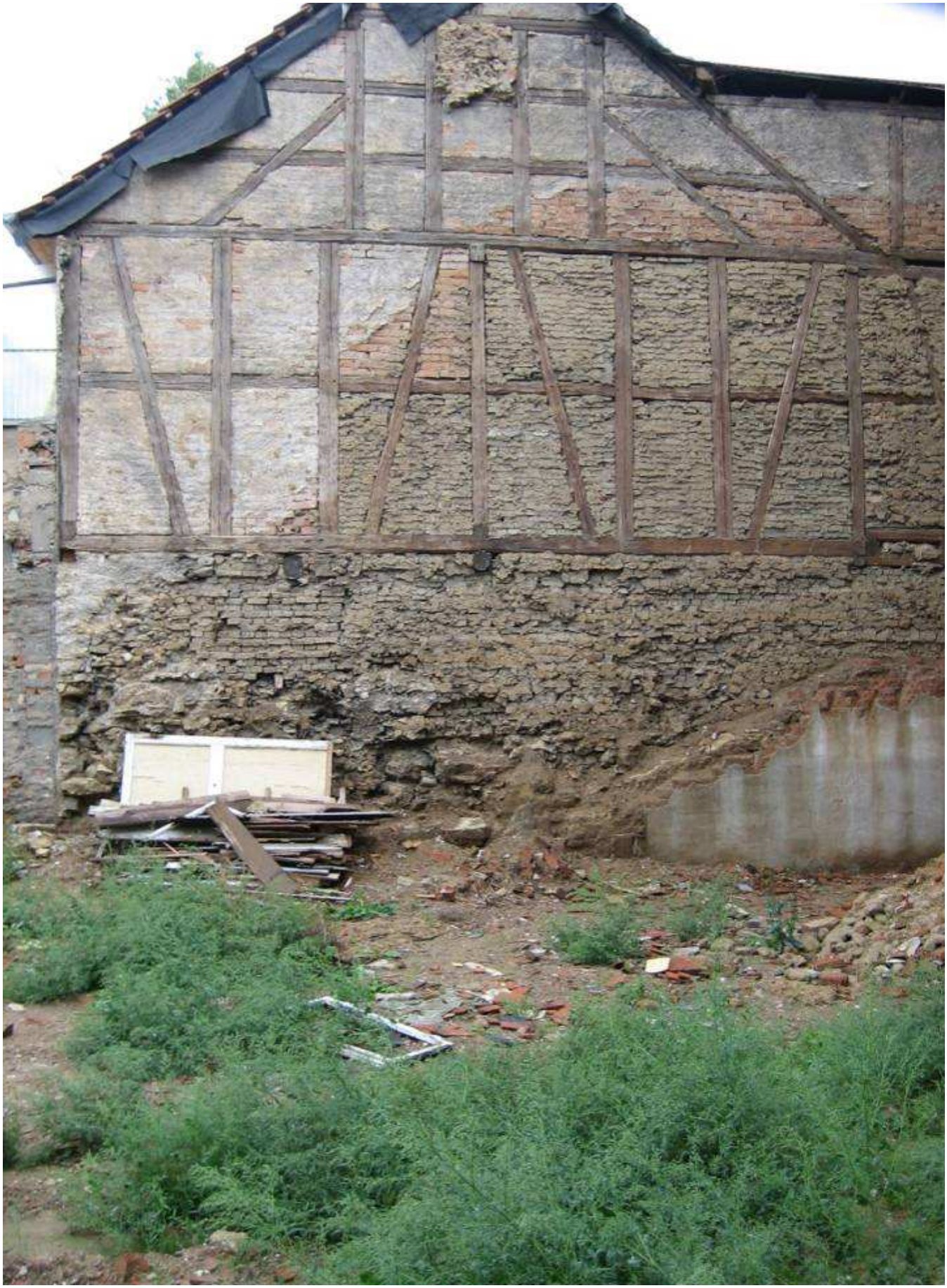

ZONE